HOME DIVISIONE DI CHIMICA FISICA

Direttivo | [1]Sedi | [2]Documenti | [3]Storia | [4]Gruppi Collegati | [5]La divisione in Europa | [6] Congressi Divisionali | [7]Scuole [8]

Medaglia Bonino [9]| [10]Distinguished Physical Chemistry Awards | [11]Young Physico-Chemist Award | [12] Premio Semerano | [13]Premio Senatore [14]

Benvenuti nelle pagine della Divisione di Chimica Fisica. E' uno strumento al servizio della nostra comunità, per scambiarci informazioni, opinioni e segnalare opportunità.

IN EVIDENZA

E' uscito il bando (http://www.soc.chim.it/divisioni/fisica/semerano [15]) per il Premio Semerano 2024 per la Miglior Tesi di Dottorato discussa dall' 1.5.2023 al 31.5.2024.

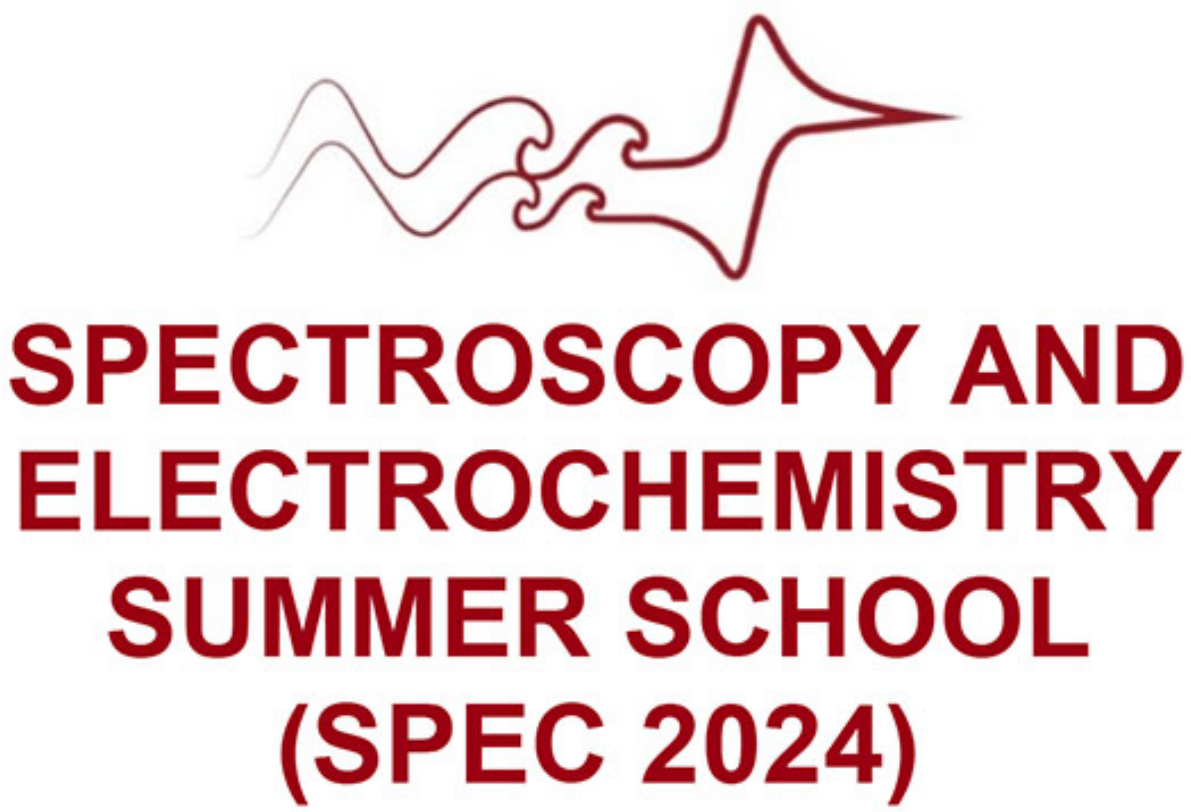

Jesolo Lido (Venezia), September 15-20 2024

sito web: https://wwwdisc.chimica.unipd.it/spec_school [16]

Nel sito della nostra divisione è adesso visibile una nuova pagina intitolata "Schegge Chimico Fisiche" (https://www.soc.chim.it/it/divisioni/fisica/schegge_chimico_fisiche [17]). In questa pagina farai la conoscenza di scienziati italiani che hanno aggiunto un tocco di innovazione alla chimica fisica italiana. Nei brevi medaglioni potrai seguire le loro storie scientifiche e potrai capire come hanno aiutato a costruire la nostra comunità scientifica. Scopri come la loro passione ha reso la scienza più interessante e avvincente!

Si è concluso con successo il Congresso Nazionale della nostra divisione tenutosi a Torino dal 4 al 7 settembre. Circa 200 partecipanti hanno approfondito i diversi aspetti di cui si occupa la nostra disciplina (qui sotto alcune foto dell'evento).

Partecipanti al Congresso di Chimica Fisica di Torino 2023

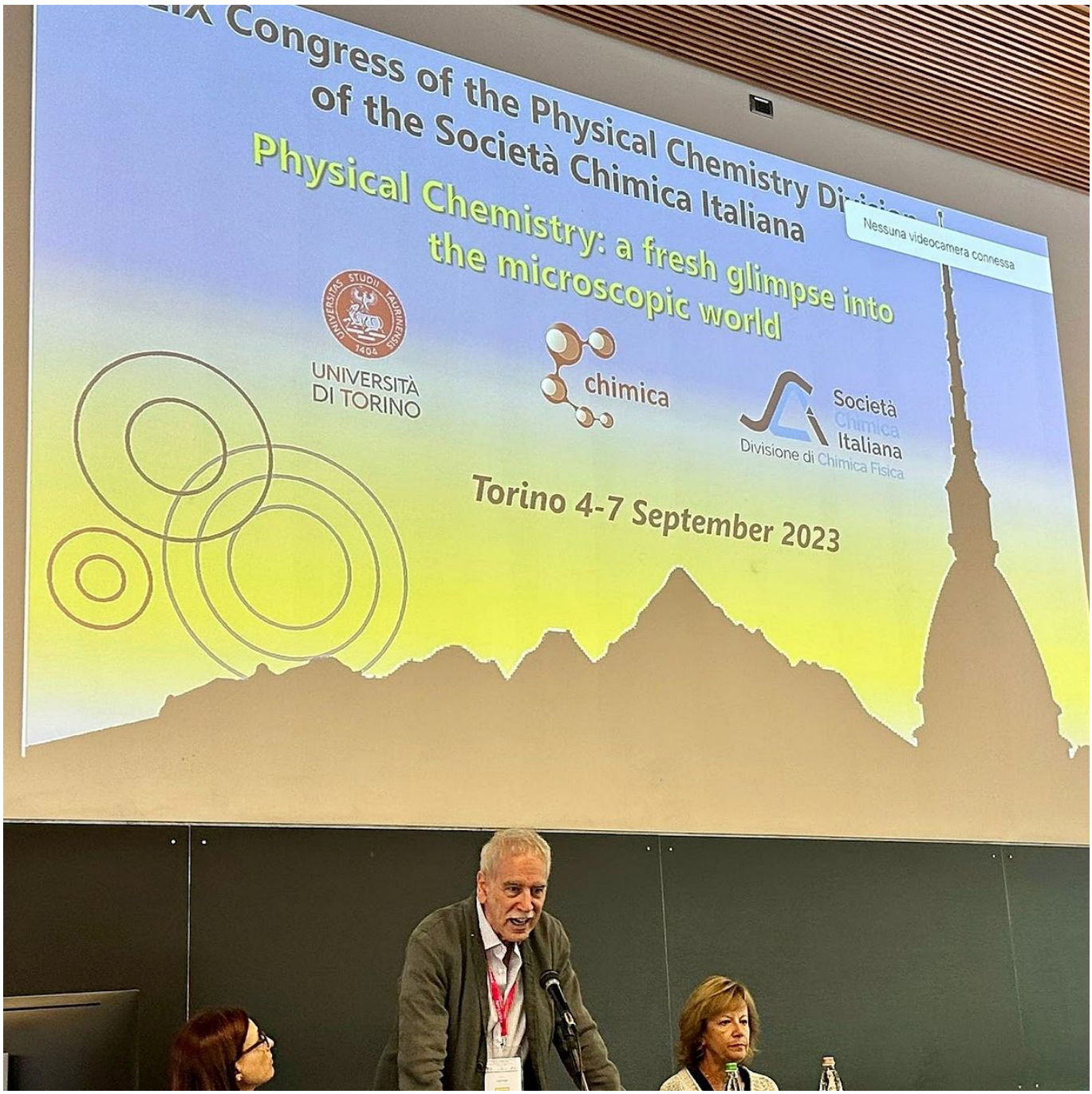

Il Prof. Piero Ugliengo (Chair) inaugura l'inizio dei lavori del Congresso.

Alcuni partecipanti durante una sessione dei lavori del Congresso nella Sala Darwin

XLIX Congress of the Physical Chemistry Division of the Società Chimica Italiana

Physical Chemistry: a fresh glimpse into the microscopic world

UNIVERSITÀ DI TORINO

chimica

Torino 4-7 September 2023

Società Chimica Italiana
Divisione di Chimica Fisica

Local Organizing Committee

P. Ugliengo – *Chair*
A. Damin
F. Bonino
S. Casassa
A. M. Ferrari
L. Maschio
G. Ricchiardi
V. Crocellà
S. Bordiga
B. Civalleri
E. Groppo
L. Mino
D. Scarano
M. Corno
G. Berlier
E. Borfecchia
A. Erba
G. Magnacca
S. Morandi
M. Signorile

Scientific Committee

M. Meneghetti - *Chair*
S. Brutti
M. Ferretti
G. Marletta
L. Petraccone
A. Polo
F. Ridi
M. L. Saladino
P. Ugliengo
F. Zerbetto

https://www.cdcf49.unito.it

Patronage

UNIVERSITÀ DI TORINO

Sponsors

aethia open computing solutions
ALFATEST strumentazione scientifica
Assing
Automation Advanced Lab Solutions
BRUKER
chimet
DISA MILANO
E4 COMPUTER ENGINEERING
Hellma
HIDEN ANALYTICAL
HIDEN ISOCHEMA
Mercer-instruments
micromeritics

Technical Secretariat

EVENTually
EVENTually Meetings&Events
Email info@eventuallyevents.it - Phone +39 327 3752740 - www.eventuallyevents.it

School of Physical Chemistry 2023

Frontiers in Materials Physical Chemistry:

Nanostructures and Nanomaterials

Verbania, June 19-23 2023

https://sites.google.com/view/physchemschool [19]

Si è conclusa con successo la scuola di Chimica Fisica 2023 dedicata ai nanomateriali e nanostrutture. Ricercatori di alto profilo internazionale hanno approfondito aspetti di sintesi, caratterizzazione avanzata e nuove applicazioni dei nanomateriali (qui sotto alcune foto dell'evento).

Sede della Scuola di Chimica Fisica 2023

Una sessione dei lavori della Scuola di Chimica Fisica 2023

Partecipanti alla Scuola di Chimica Fisica 2023

Source URL: https://www.soc.chim.it/it/divisioni/fisica/home

Links:
[1] https://www.soc.chim.it/divisioni/fisica/direttivo
[2] https://www.soc.chim.it/divisioni/fisica/responsabili
[3] https://www.soc.chim.it/divisioni/fisica/regolamento
[4] https://www.soc.chim.it/divisioni/fisica/storia
[5] https://www.soc.chim.it/divisioni/fisica/gruppicollegati
[6] https://www.soc.chim.it/divisioni/fisica/ladivisioneineuropa
[7] https://www.soc.chim.it/divisioni/fisica/attività_divisione_il_congresso_divisionale
[8] https://www.soc.chim.it/divisioni/fisica/attività_divisione_la_scuola_divisionale
[9] https://www.soc.chim.it/divisioni/fisica/bonino
[10] https://www.soc.chim.it/divisioni/fisica/nordio
[11] https://www.soc.chim.it/it/node/2761
[12] https://www.soc.chim.it/it/node/1746
[13] https://www.soc.chim.it/divisioni/fisica/semerano
[14] https://www.soc.chim.it/divisioni/fisica/senatore

[15] http://www.soc.chim.it/divisioni/fisica/semerano
[16] https://wwwdisc.chimica.unipd.it/spec_school/
[17] https://www.soc.chim.it/it/divisioni/fisica/schegge_chimico_fisiche
[18] https://www.cdcf49.unito.it
[19] https://sites.google.com/view/physchemschool